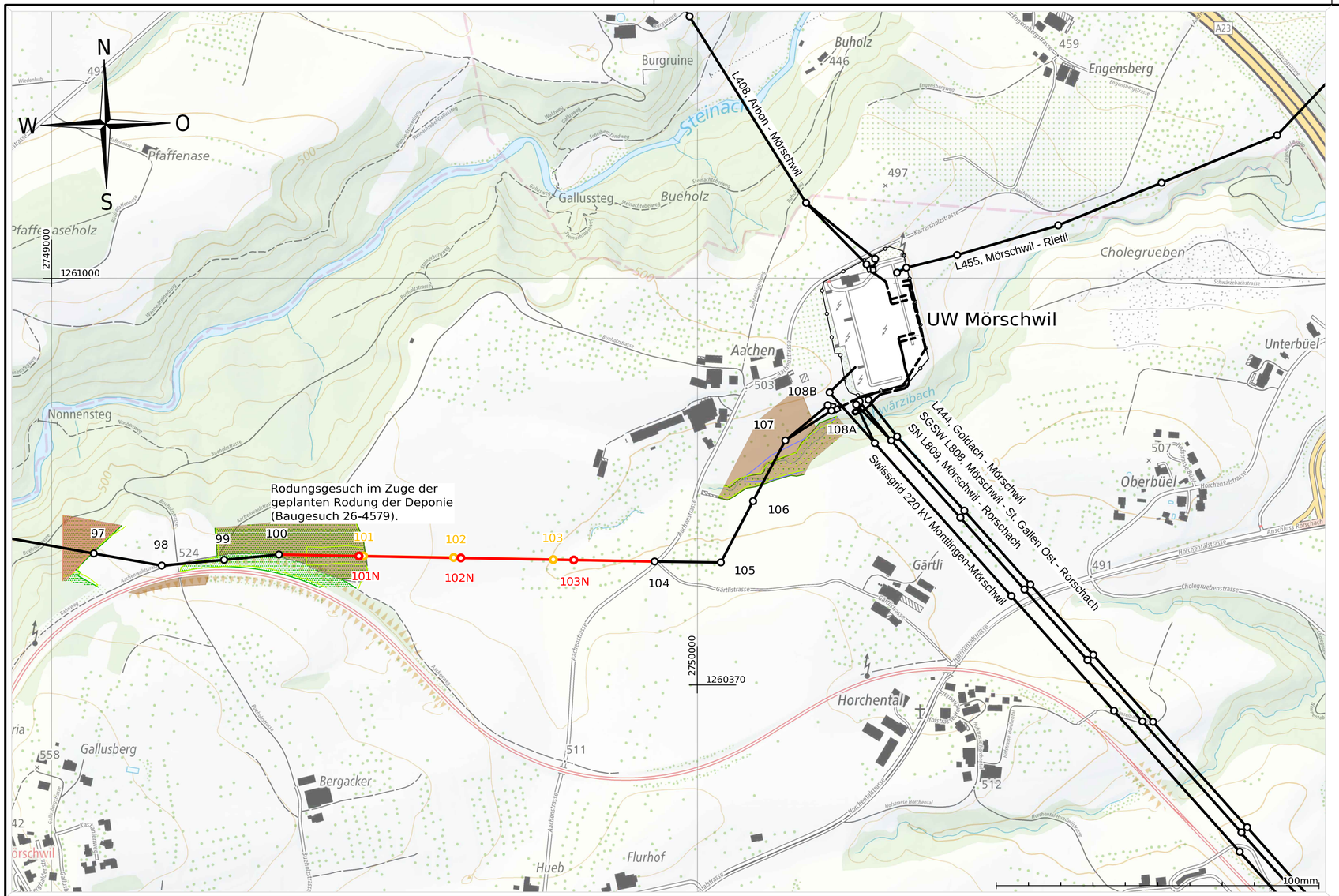

Schutzzonen (Projektperimeter 100m)

Gewässerschutz

- Grundwasserschutzbereich Ao

Landschaft-, Natur- und Heimatschutz

- kantonales Landschaftschutzgebiet
- Schutzwald
- Wald

Legende

- Freileitung bestehend
- Kabelleitung bestehend
- Freileitung projektiert
- Freileitung Abbruch

Quellennachweis/Herkunft der Daten
- Bundesamt für Landestopographie: Kartendaten
- Kanton und Gemeindeschutzzonen: Daten des Kantons SG - Axpo: Anlagedaten

Aenderung	Rev.Stand		Aend.Nr.		Erstellt	Geprüft	Freigegeben
Beschreibung							

Zust.Stelle: EEL | Status:

Entstand aus:

Trasseplan Eingabe

Ersatz für:

Alle Urheberrechte verbleiben unserer Firma
Die Vervielfältigung und Weitergabe ist nur mit unserer Zustimmung gestattet.

Gemeinde: Mörschwil-Winkeln-Häggenschwil

110-kV-Ltg. Winkeln-Mörschwil
110-kV-Ltg. Häggenschwil-Mörschwil

Projektperimeter: Mast-Nr. 100 - Mast-Nr. 104

Planabschnitt: Mast-Nr. 97-Mast-UW Mörschwil

L0424, L0470; TR0160

Fachmodul	Erstausgabe	Datum	PKZ
AutoCad	Erstellt	09.06.2026	doms
	Geprüft	09.06.2026	rsza
	Freigegeben	09.06.2026	hpsa

Massstab 1:5000

Fremdplan Fa.:

Nr.:

Blatt Nr.: 1 | Anz. Blätter: 1

Axpo Grid AG
Parkstrasse 23 | CH-5401 Baden

AXPO 101539 E

Plotdatum:29.06.2026

630x297