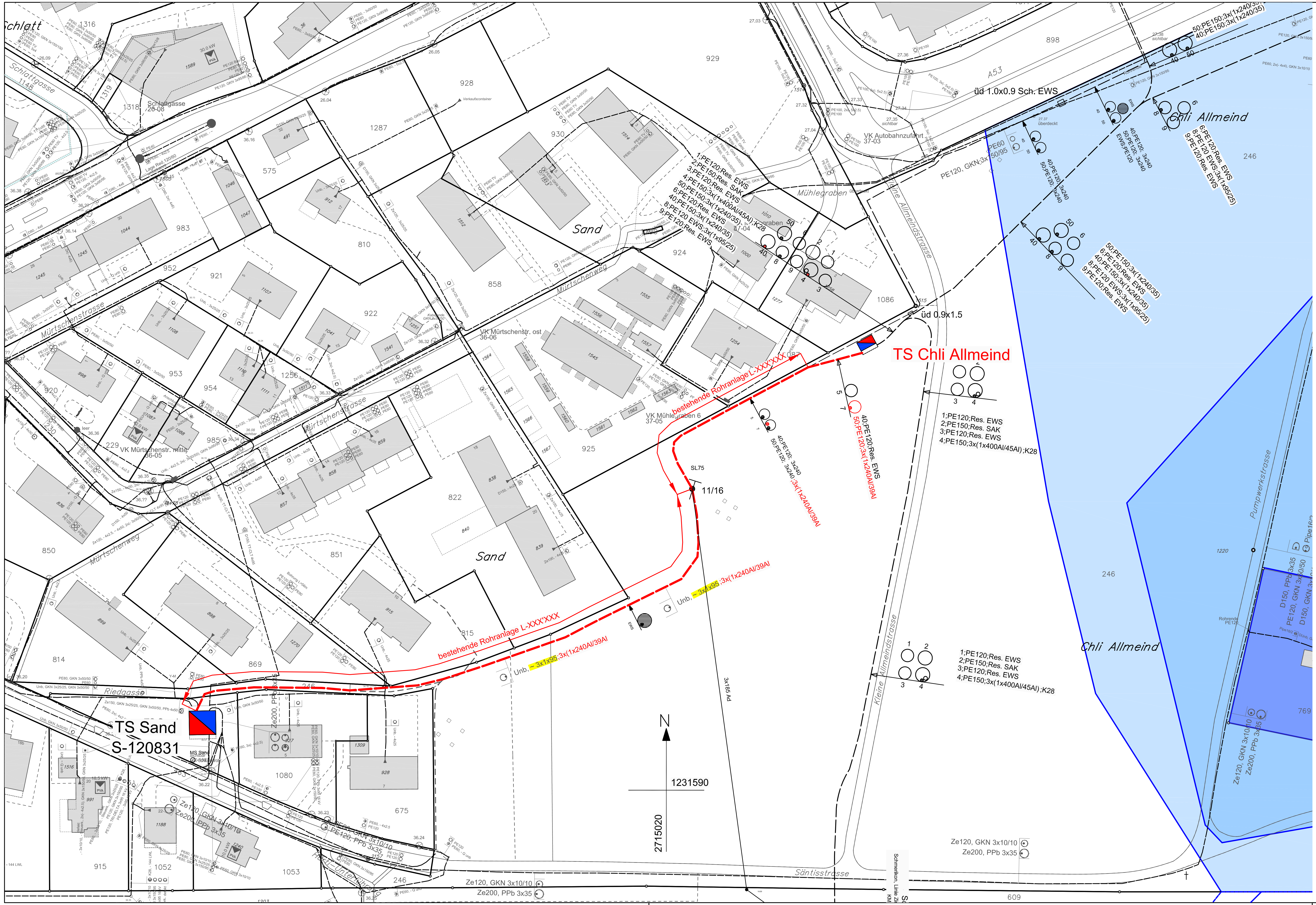

Grundwasserschutzzonen/-areale

- rechtskräftige Grundwasserschutzzone S1
- rechtskräftige Grundwasserschutzzone S2
- rechtskräftige Grundwasserschutzzone S3
- provisorische Grundwasserschutzzone

		Bestehend	Neu	Abbruch	Kabelquerschnitt / Rohranlage best. neu
Freileitung	50/110kV				
	16/20kV				
	0.4kV				
Kabel	50/110kV				
	16/20kV				
	0.4kV				
	LWL				
	Reserve				
	Telecom				

Normprofil

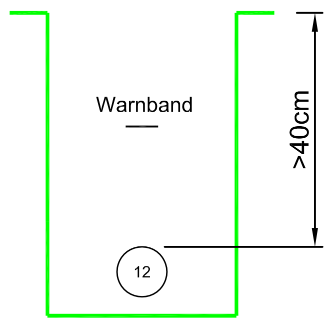

sak
ST.GALLISCH-APPENZELLISCHE KRAFTWERKE AG
Vadianstrasse 50 | P.F. 2041
CH-9001 St.Gallen
T +41 (0)71 229 51 51 | info@sak.ch | sak.ch

Plan Nr.	2024-120
Massstab	1:1000
Projekt Nr.	D2-00048-01

Gemeinde Schmerikon

16kV Kabelleitung
TS Chli Allmeind - TS Sand

Vorlageplan

Gezeichnet	KLV	01.05.2024
Geprüft	KLV	01.05.2024
Freigegeben		
Änderung A	KLV	08.08.2024
Änderung B	KLV	09.01.2025
Änderung C		
Ersatz für		

\\SRVFIL02\DGSGruppen\Alle\N\NE\Projekte_laufende\5_RV_See_Gaster\Uznach Netzsanierung UW Grynau - SH-MS Sand - Zentrale Schlatt P-13645_KLV\16 Pläne\01 Projekt_Vorlagepläne\Projekt-Vorlageplan.dwg