

385-359 TRAFOSTATION AEW PROV. WERKPLAN

OBJEKT: WERKSERWEITERUNG WESTFALEN GAS SCHWEIZ, SISSLERSTR.11, 5074 EIKEN MST: 1:50 DAT: 17.06.2025
BAUHERR: WESTFALEN GAS SCHWEIZ GMBH, SISSLERSTRASSE 11, 5074 EIKEN GEZ: MC / MM REV:
steck+partnerarchitekten MAGDENERSTRASSE 8 4310 RHEINFELDEN TEL 061 836 91 51 FAX 061 836 91 52

OK FB EG BÜRO ±0.00 = 306.75 m.ü.M. // OK FB EG ABFÜLLHALLE -5.00 = 301.75 m.ü.M. PARZELLE 5749

BESTAND:

ABBRUCH:

NEU:

BETON

BACKSTEIN

HOLZ

GIPS

DÄMMSTOFFE

INDEX	DATUM	ÄNDERUNG

Alle Masse sind Rohmasse und vom Unternehmer am Bau zu kontrollieren.
ACHTUNG. Türhöhen ab OK Fertigboden bis UK roher Sturz!

Der Ausführende ist verpflichtet alle Bestandesmasse, Planmasse und Plankoten vor Arbeitsbeginn zu überprüfen. Für allfällige Mängel, die aus nichtbeachten dieser Vorschrift entstehen, haftet der Unternehmer.

Aussparungen + Einlagen gemäss separatem Plan!

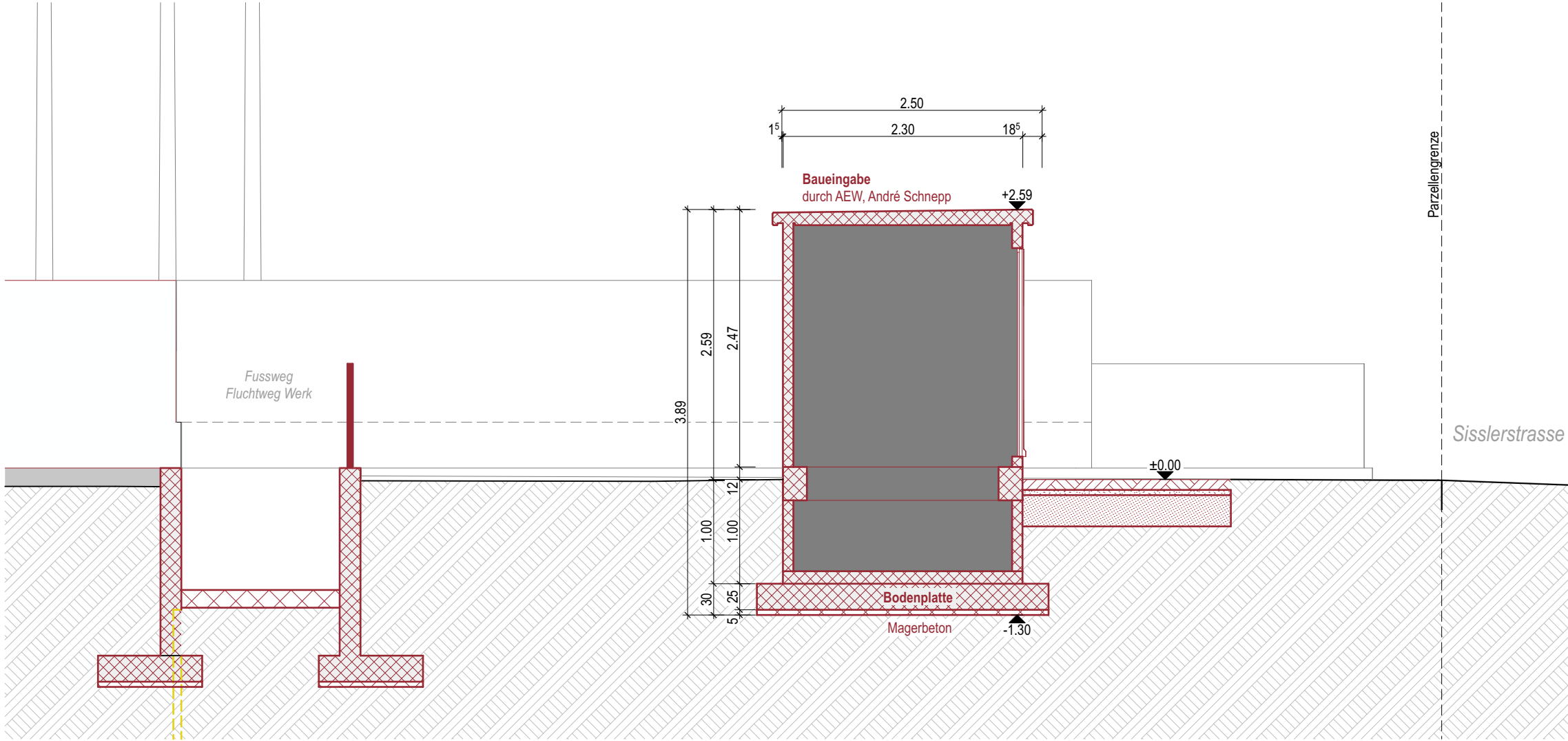
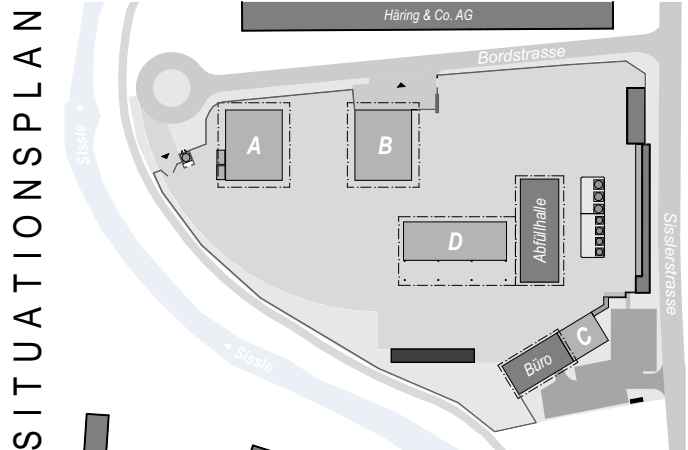

SCHNITT A-A

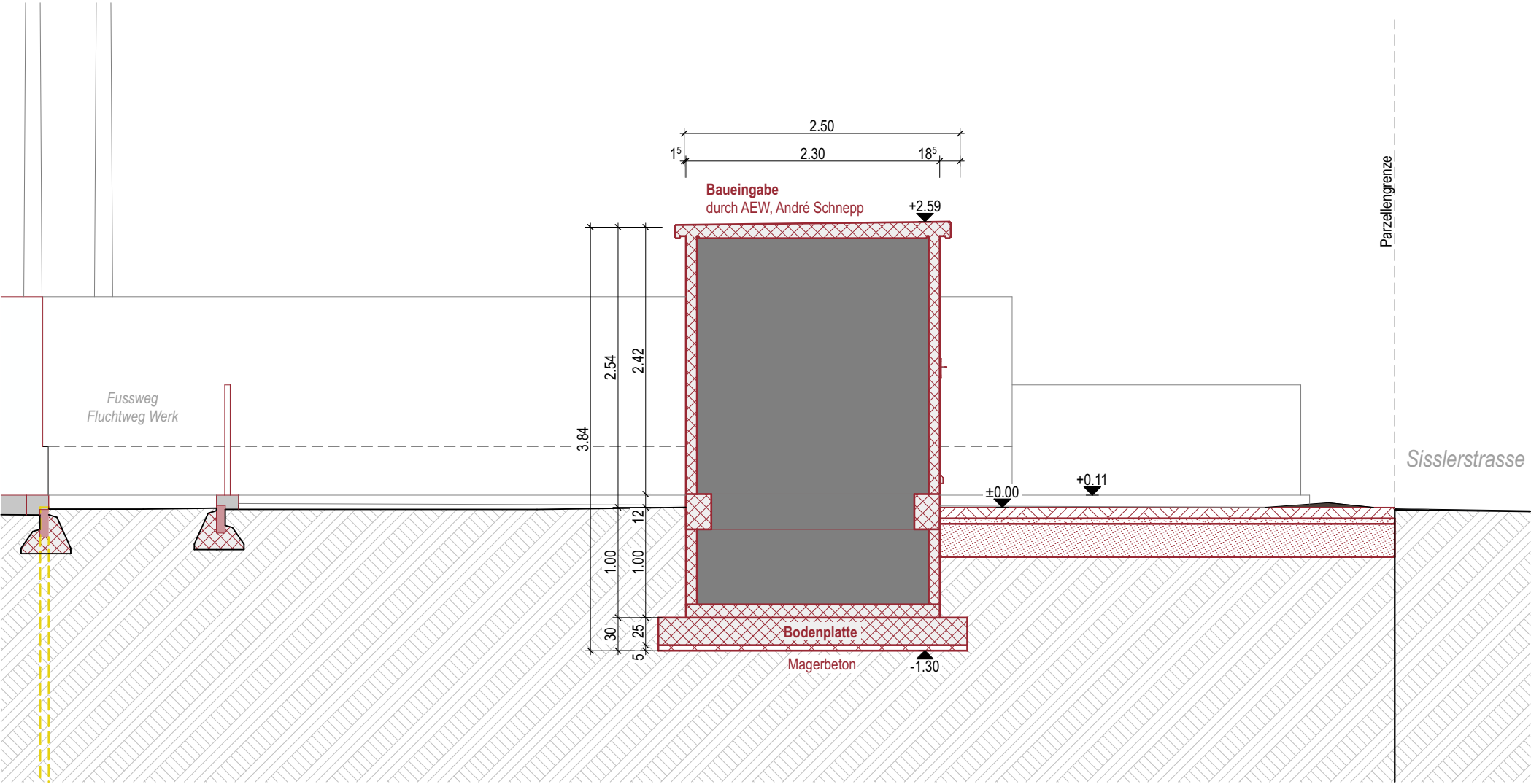

SCHNITT B-B

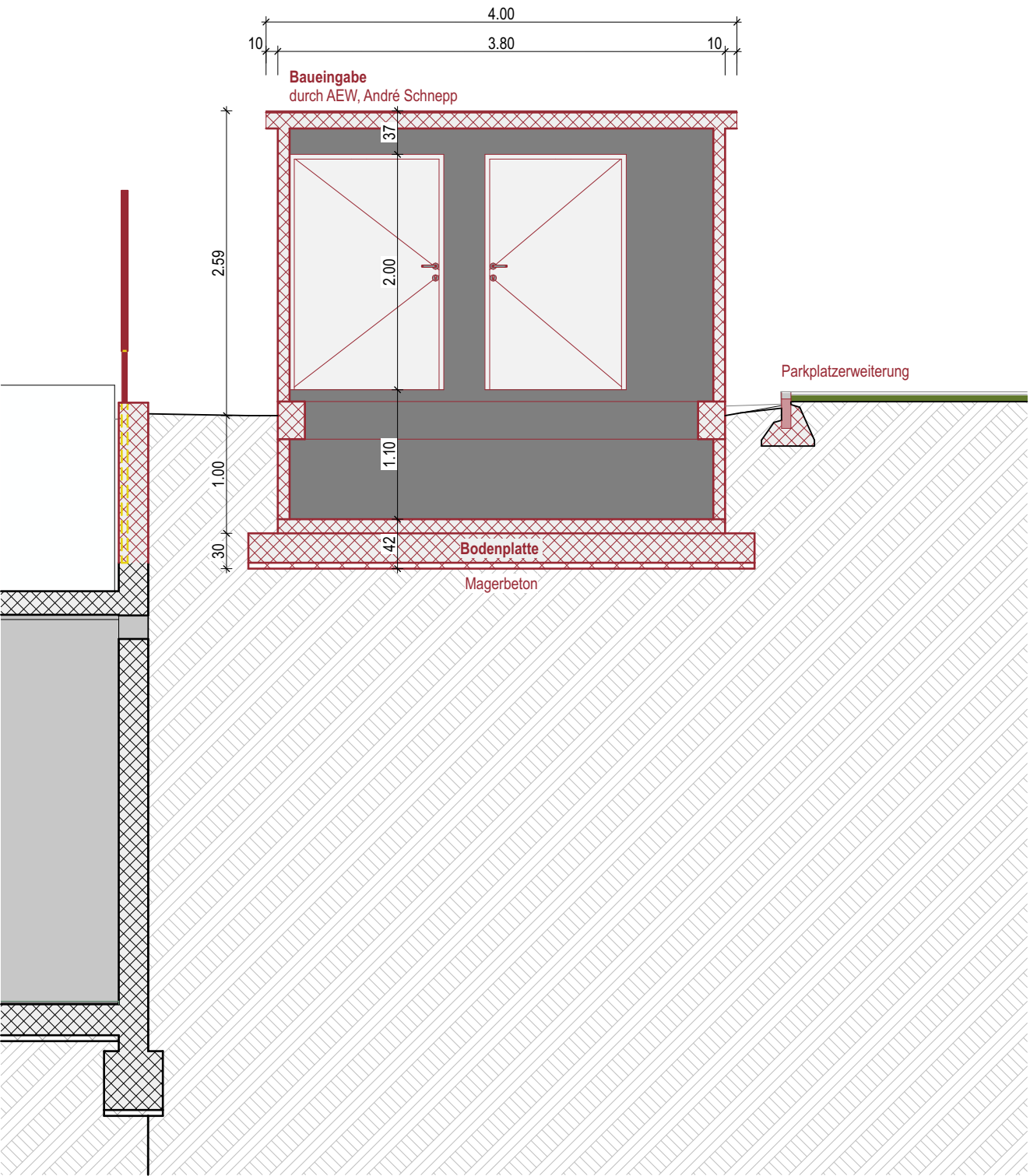
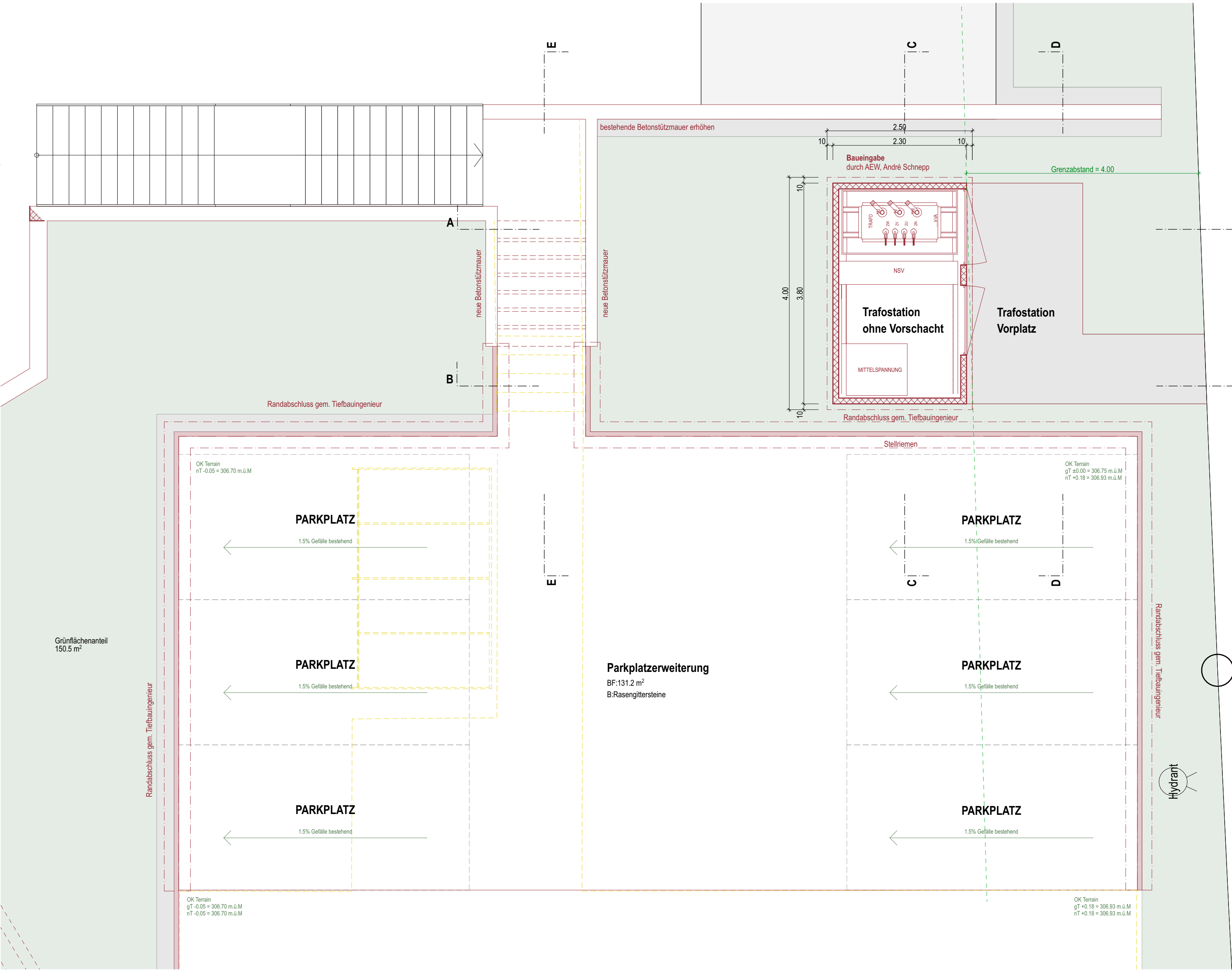

SCHNITT C-C

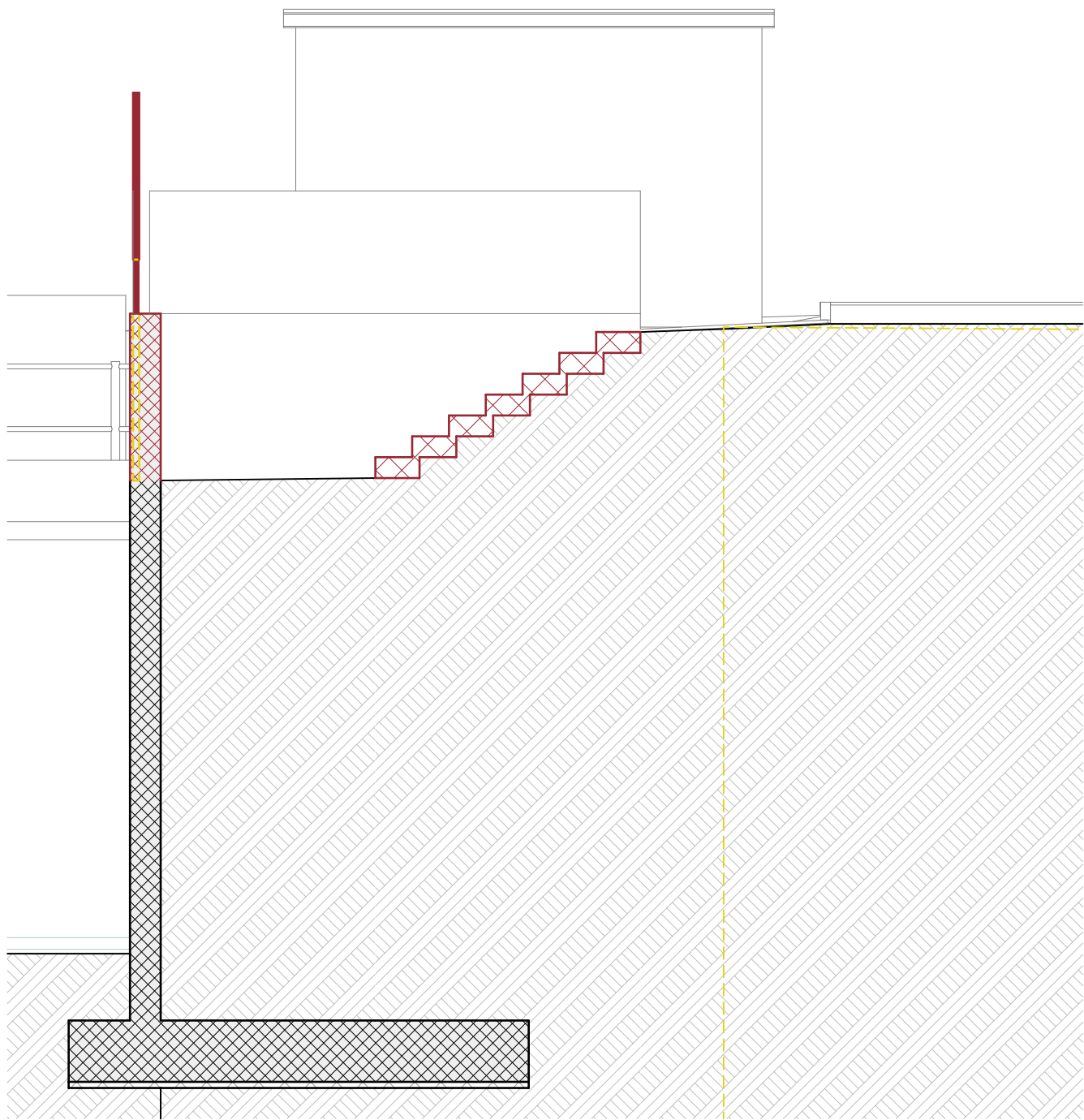

SCHNITT E-E

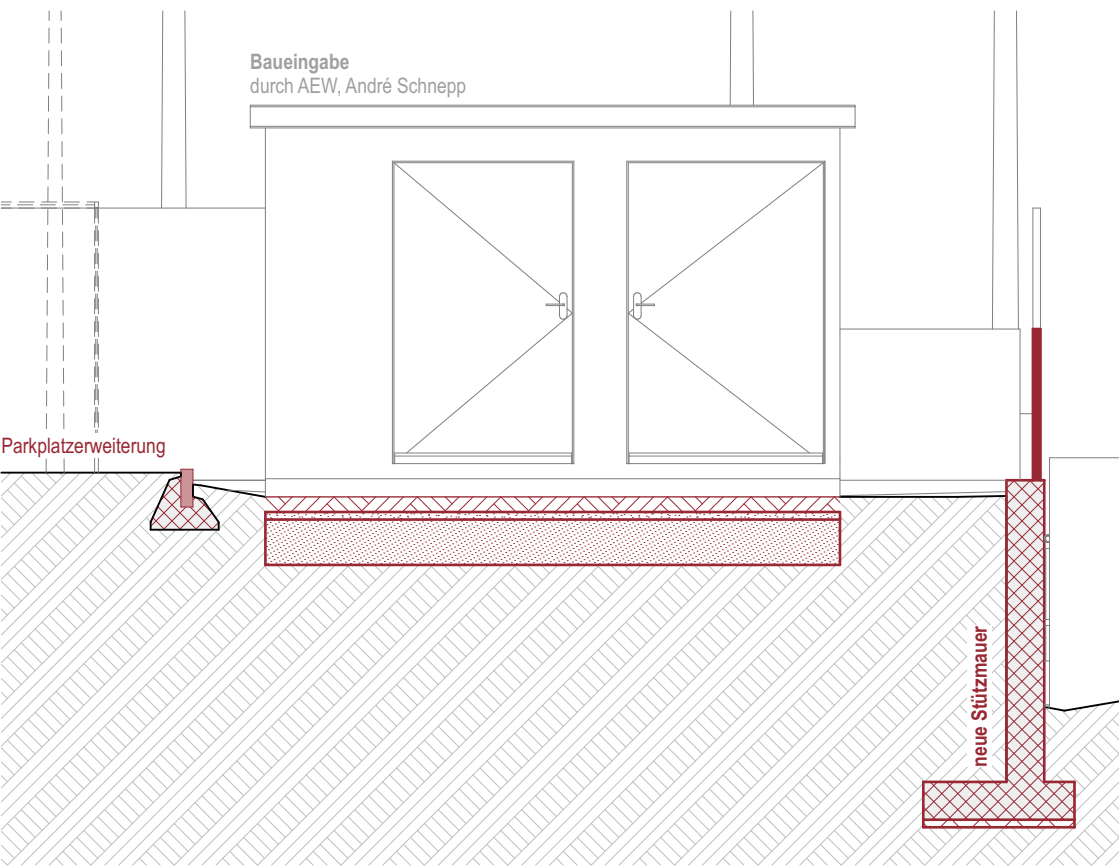

SCHNITT D-D