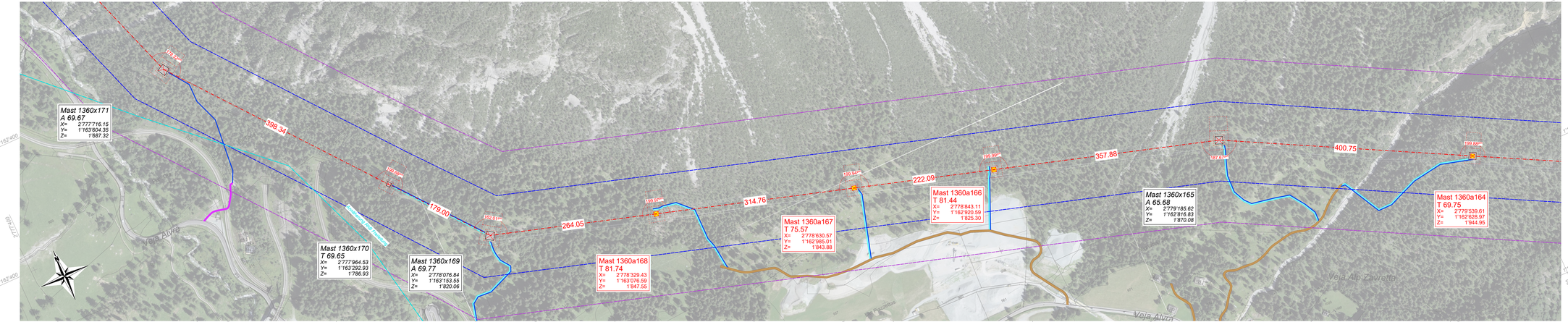

Legende zu Mastentbezeichnung: XYZn.mA			
X:	Y:	Z:	Masthöhe über Boden	A:
S = Stuetzmast T = Tragmast W = Winkelmast A = Abspannmast E = Endmast	E = Einfachgeer Mast K = Kupplemast A = A-Bock D = Dreibein	P = Portalmast	n.nn	B = Betonmast R = Stahlrohrmast G = Gittermast H = Holzmast

Legende zu Kettenbezeichnung:	
Kettenbezeichnung für Abspannmasten: (Ankommend / Abgehend)	Kettenbezeichnung für Tragmasten:
AK = Abspannkette DAK = Doppelabspannkette	TK = Tragkette DTK = Doppeltragkette

Legende zu Seltypen:

SEL	ART	SEILANZ	SEILTYP / QUERSCHNITT	STROMKR.BEZ.	SEIL PHASE	AUSL.TEMP.	N/mm² @10°C	ZUSLAST/Nm
A	380kV	2	600-AAA	ST838	L3	80°C	28	60
B	380kV	2	600-AAA	ST838	L2	80°C	28	60
C	380kV	2	600-AAA	ST838	L1	80°C	28	60
D	380kV	2	600-AAA	ST929	L1	80°C	28	60
E	380kV	2	600-AAA	ST929	L2	80°C	28	60
F	380kV	2	600-AAA	ST929	L3	80°C	28	60
Z	0kV	1	324-AAAC (OPGW/14)	-	ES	0°C	70.2	60

INFO:
1360x162 - 1360x175

Legende Leitungen

- Leitungsprojekt
- Urbanszuhörgrenzmeter
- Legitimationsperimeter
- Best. Leitungen
- Fremdleitungen
- Beanspruchte Fläche

Legende Maste

- Neuer Abspannmast
- Neuer Tragmast
- Abspannmast verstärkt
- Tragmast verstärkt
- Best. Abspannmast
- Best. Tragmast
- Lagerplätze

Legende Zufahrten

- Kantons- und Hauptstrassen
- Zufahrt über asphaltierte Strasse
- Zufahrt über Naturstrasse und -weg
- Zufahrt über Bauplatte
- Zufahrt verstärken / ausbauen
- Zufahrt nur mit Schreitbagger
- Fussweg
- Gemeindegrenze

Ersteller: caprez ingenieure

Ersteller Dok. Nr.: **TR1360-BAU-2-04006**

Planvorlage Nr.: **L-006762 / L-151250**

Dokumentenart: **Situationsplan mit NISV**

Massstab: **1:2'000**

Gemeinde: **Bergün Filisur**

Anlage / Trassee: **TR 1360 Pradella - Sils im Domleschg**

ST838 **380-kV Filisur - Robbia (Albula)**

ST929 **380-kV Pradella - Sils**

- **-**

- **-**

Abschnitt: **Mast 1360a164 - Mast 1360x171**

Betreff: **Leitungsmodernisierung Abschnitt 2 La Punt Chamues-ch - Filisur**

	Erstellt Name / Datum	Geprüft Name / Datum	Freigegeben Name / Datum	Beschreibung Änderung
Erstellt:	LLO/22.05.2025	ASI/22.05.2025	MuV/22.05.2025	
Rev. 01:	-	-	-	-
Rev. 02:	-	-	-	-
Rev. 03:	-	-	-	-

Freigegeben für: **Bauausgabe** | Fachbereich: **Tiefbau** | Erstellt aus / Modellquelle

swissgrid — Bleichermattstrasse 31, CH 5001 Aarau

Dokumentennummer: **TR1360-BAU-2-04006**

Format: **14/16/20?** | Sprache: **DE** | Blatt: **06 von 11**